

# Clínica Corachan, aliada con el ciclo de la vida

**Clínica Corachan acompaña a la mujer durante la concepción, la gestación, el parto y la atención del bebé, de la mano de equipos de profesionales que trabajan de manera coordinada**

**C**línica Corachan cuenta con un sólido equipo de especialistas que se encarga del cuidado integral de la mujer y del recién nacido, desde el diagnóstico y posterior tratamiento de fertilidad, hasta la atención a bebés prematuros, pasando por el asesoramiento genético o el control de los embarazos de riesgo. Con más de 90 años al servicio de la salud de la mujer, la clínica trabaja de forma coordinada con profesionales que ofrecen una excelente calidad asistencial en unas instalaciones hospitalarias de vanguardia, que combinan comodidad y calidez.

## DESDE LA CONCEPCIÓN AL PARTO

Los problemas de fertilidad afectan a más del 25% de las parejas que quieren tener hijos. Los contaminantes, los hábitos tóxicos y el hecho de que mujeres y hombres esperen más años a tener descendencia disminuyen sus niveles de fertilidad. “En Clínica Corachan –explica el Dr. Mario Brassesco–, tenemos la tecnología necesaria para realizar estudios, analíticas hormonales, radiografías de las trompas, etc. El correcto tratamiento se basa en un correcto diagnóstico. Cuando más personalizas el caso, mejor resultado obtienes”.

Clínica Corachan ofrece todos los tratamientos para ayudar a tener hijos: la inseminación artificial –tanto con semen de la pareja como de donante, y con un 15% de embarazo por intento–; la fertilización in vitro –con una media del 40% de embarazo; el 60% si la mujer es joven– y la fertilización in vitro con donación de óvulos –con un 80% de embarazos–.



1. EL PROCEDIMIENTO PIEL CON PIEL MEJORA EL VÍNCULO MADRE-HUJO

2. LA CLÍNICA OFRECE TODAS LAS TÉCNICAS DE FERTILIZACIÓN

3. EL CENTRO CUENTA CON VARIOS EQUIPOS DE ATENCIÓN AL EMBARAZO

4. URGENCIAS PEDIÁTRICAS ESPECÍFICAS

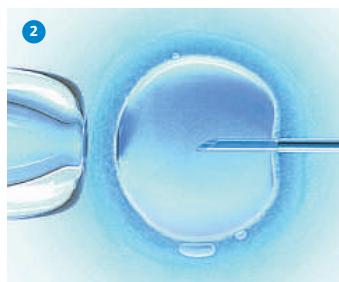

El centro cuenta con distintos equipos obstétricos para el control del embarazo, que tienen a su disposición los servicios de laboratorio, ecografías, diagnóstico por la imagen y, sobre todo, la nueva área obstétrica. “Tenemos salas de parto con las úl-

## CLÍNICA CORACHAN CUENTA CON ESPECIALISTAS QUE ATIENDEN A LA MUJER Y AL NIÑO DE MANERA INTEGRADA E INDIVIDUALIZADA

timas innovaciones tecnológicas, amplias, confortables y que respetan la intimidad de madre y acompañante, además de una sala para atender partos naturales, quirófanos para cesáreas y una área de reanimación”, explica la Dra. Lola Gómez. Todo ello se

complementa con la UCI neonatal, que permite asumir mejor los embarazos de riesgo y atender complicaciones no previstas.

“La clínica da una cobertura total tanto a los especialistas que visitan en las instalaciones como a los que, teniendo el consultorio fuera de ellas, realizan su actividad clínica en el centro, de forma que cualquier problema que presente una embarazada tiene solución en Corachan, por complejo que sea”, explica el Dr. Francisco Salameo. “En estos momentos –añade–, numerosas pacientes con una gestación de riesgo están ingresadas y controladas con los mismos criterios y tratamientos que se pueden ofrecer en cualquier centro de referencia mundial. Y a ello ayuda la presencia permanente de una serie de profesionales que velan por el control de las pacientes las 24 horas del día”.

El servicio de Neonatología –con más de 30 años de historia–, atiende a recién nacidos a

partir de las 27 semanas de edad gestacional. Dispone de 12 plazas –tres de ellas, de UCI– y está preparado para llevar a cabo procedimientos complejos, además de tener acceso a servicios complementarios de apoyo, como el de radiología, con especialistas pediátricos, o el de cirugía pediátrica, con cirujano de guardia las 24 horas. A cualquier hora hay un neonatólogo que garantiza la atención en la sala de partos para los neonatos que lo precisen. “También disponemos de consulta prenatal y unidad de seguimiento en consulta ambulatoria”, añade la Dra. Lola Muro. La clínica, además, cuenta con otras subespecialidades cuyos profesionales atienden a niños de todas las edades: neurología, gastroenterología, endocrinología, dermatología, psicología, alergia, traumatología y ortopedia.

## ASESORAMIENTO GENÉTICO

Los equipos obstétricos de la clínica están capacitados para hacer un diagnóstico prenatal de alto nivel, que empieza con una ecografía de alta resolución del primer trimestre. En los casos complicados, tienen el apoyo de un equipo de genetistas: Nina Bosch y Núria Capdevila, biólogas de infoGènica. “El asesoramiento genético ayuda a las personas a tomar decisiones informadas sobre su salud”, explican Bosch y Capdevila. El asesoramiento preconcepcional permite detectar enfermedades hereditarias. El prenatal ayuda a asesorar a las parejas con una gestación en curso sobre las últimas técnicas diagnósticas, como el test no invasivo o el cariotipo molecular. Y, durante la vida adulta, se ofrece asesoramiento diagnóstico de enfermedades presentes en la familia, así como el asesoramiento de riesgo oncológico.

## TODO LO NECESARIO PARA UN PARTO NATURAL

Clínica Corachan cuenta con protocolos asistenciales y una área para favorecer la atención natural del parto normal de bajo riesgo. El equipo obstétrico y las comadronas han recibido la formación necesaria. La sala de partos orientada a esta práctica –en la imagen– incluye el material necesario –una silla de parto natural, una bañera, pelotas...– y se caracteriza por un ambiente relajado que facilita la vivencia del parto

